

STUDIO INGEGNERIA-ARCHITETTURA

Via Lelio e Fausto Socino n°9 - 53100 SIENA - tel.+390577280191 fax +390577271118 Email info@studioluchini.it

Comune:

MONTERIGGIONI

Progetto:

PIANO ATTUATIVO PER LA REALIZZAZIONE DI UNA VILLETTA MONOFAMILIARE IN LOCALITA' SAN DALMAZIO NELL'AREA DENOMINATA RI23 DEL REGOLAMENTO URBANISTICO VIGENTE

Committente:

Elisabetta LUCHINI

Il Progettista:

Dott. Ing. Leonardo LUCHINI

Contenuto:

PIANTE E SEZIONE QUOTATI

Data:

Febbraio 2019

Scala:

1:100

Tavola:

16

INTEGRAZIONI RICHIESTE CON PEC DEL 11/12/2018 PROT. N.0019588/2018

PIANO INTERRATO

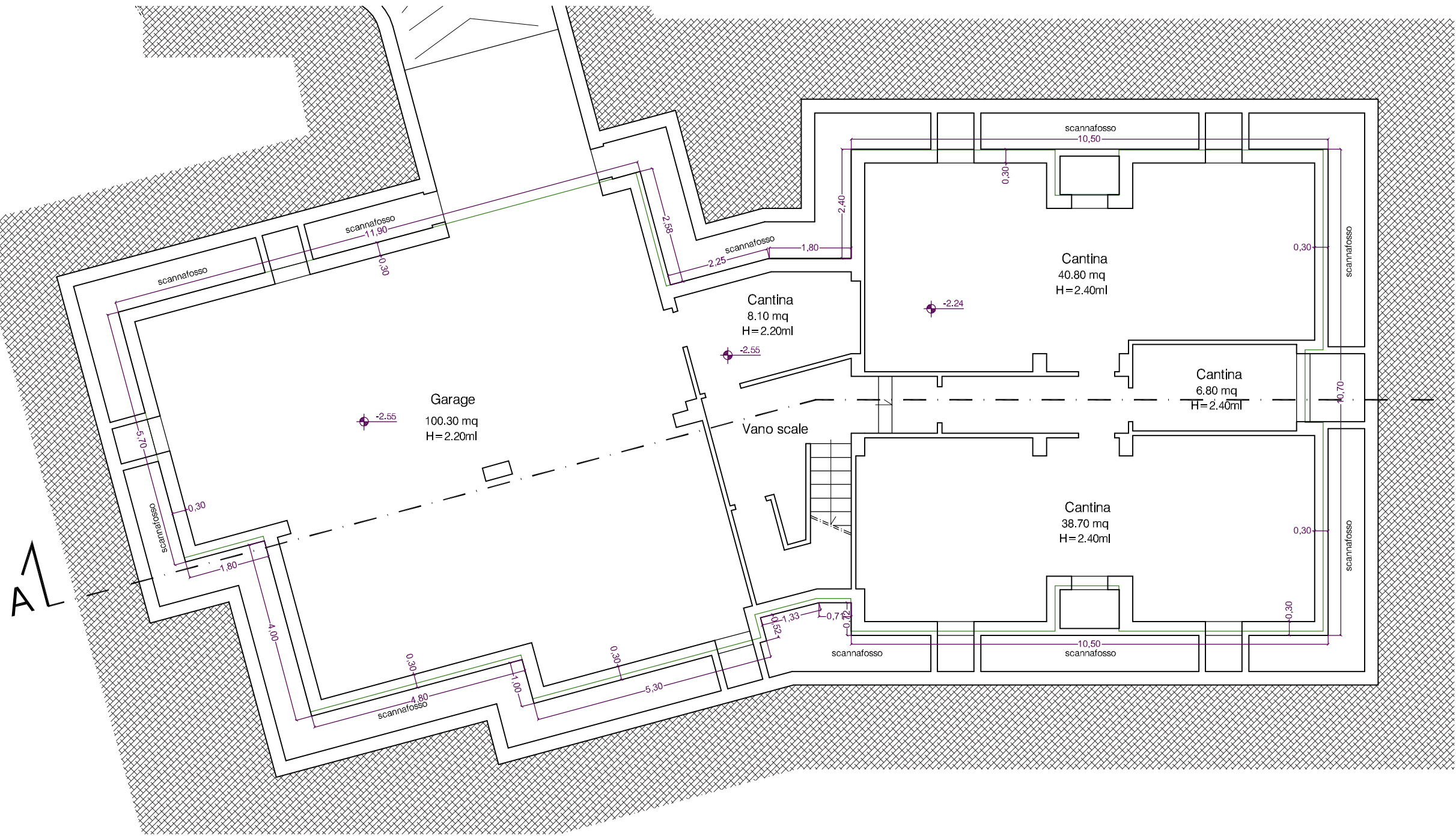

PIANO PRIMO

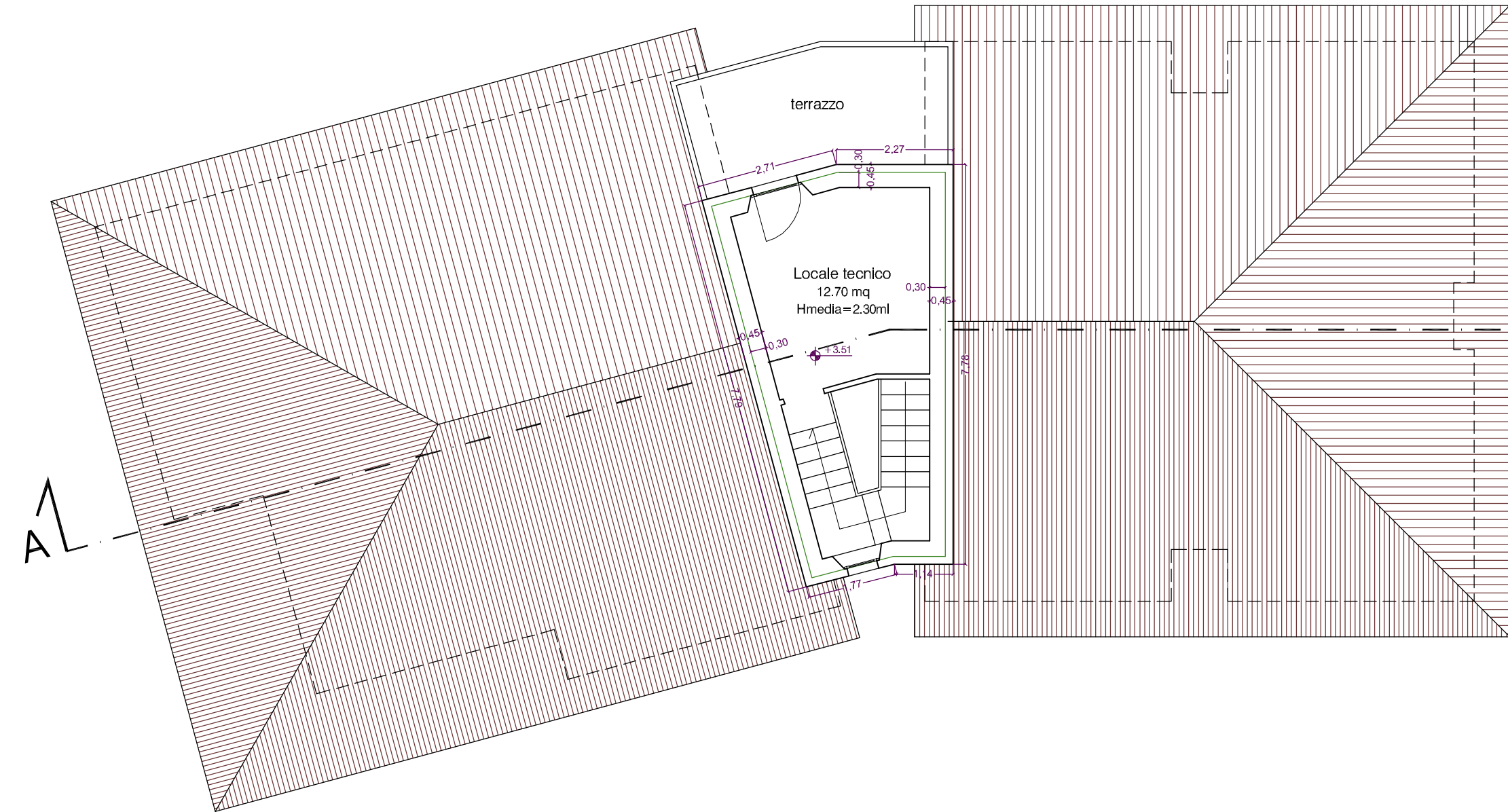

PIANO TERRENO

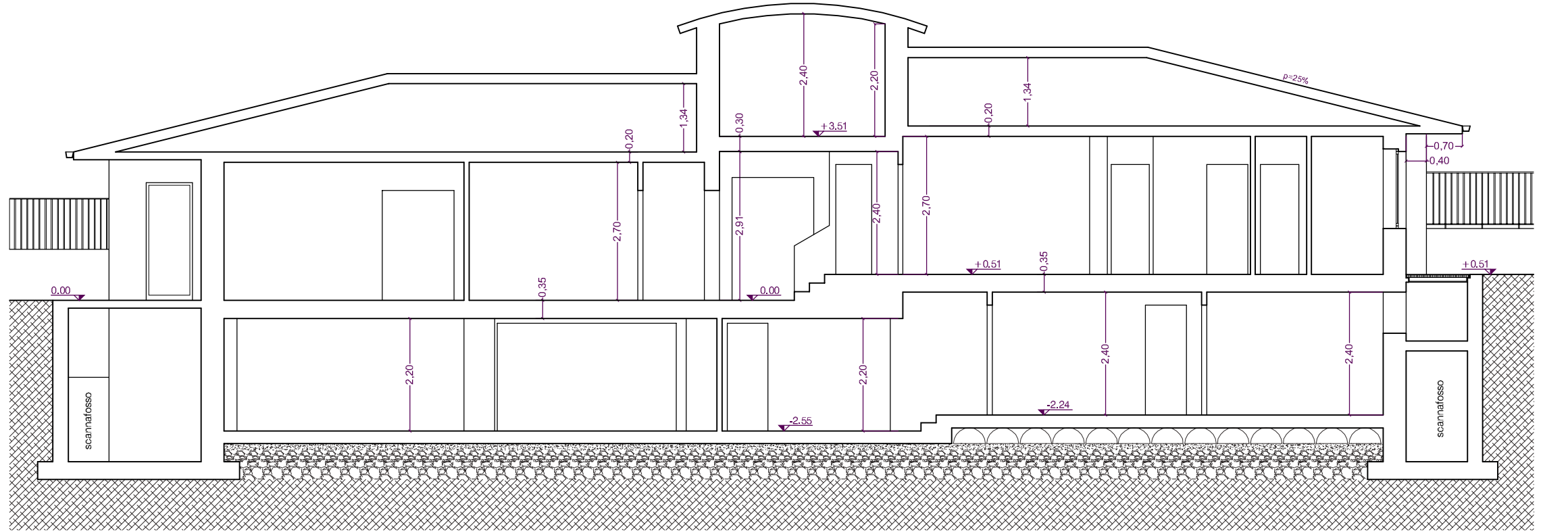
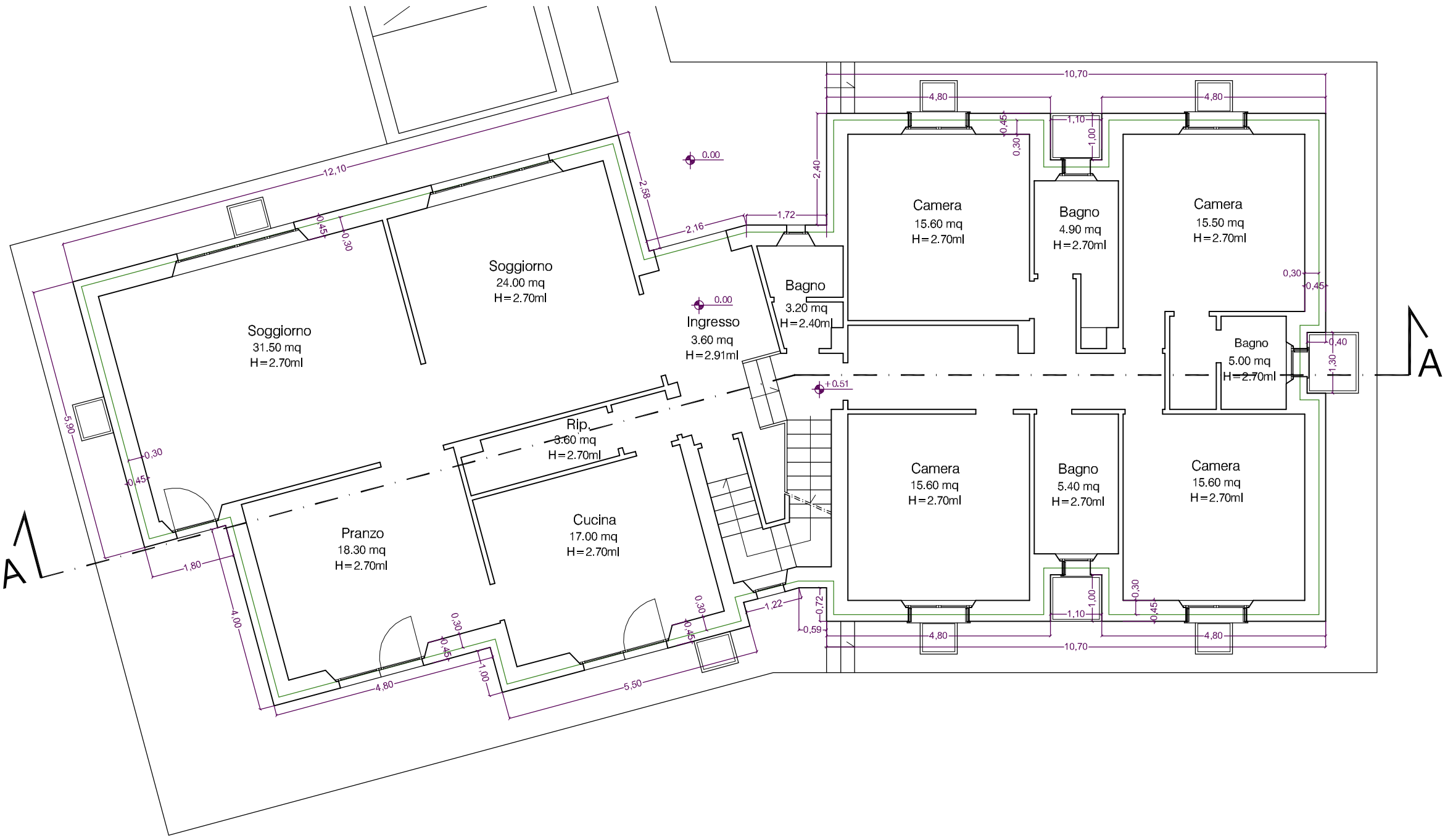

SEZIONE LONGITUDINALE A-A